



COMUNE DI BARI

Ripartizione Urbanistica ed Edilizia Privata  
S.U.E. - Sportello Unico per l'Edilizia

## Segnalazione Certificata di Inizio Attività

(art. 22 e 23, d.P.R. 6 giugno 2001, n. 380 - art. 19, l. 7 agosto 1990, n. 241 - artt. 5 e 7, d.P.R. 7 settembre 2010, n. 160)

MANUTENZIONE DI IMMOBILE ADIBITO AD EDUCANDATO

### Ubicazione

Foglio: 91  
Particelle: 76 - 77

Bari  
Strada del Carmine 11

### Richiedente

Opera Pia Arciconfraternita Maria SS del Carmine Onlus  
C.F.80005210721

### Oggetto:

PLANIMETRIA PIANO CANTINATO  
STATO DEI LUOGHI E DI PROGETTO

### Data

02/05/2018

aggiornamenti

### Tav.

4

SCALA 1:100

## pianta piano cantinato

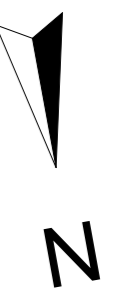
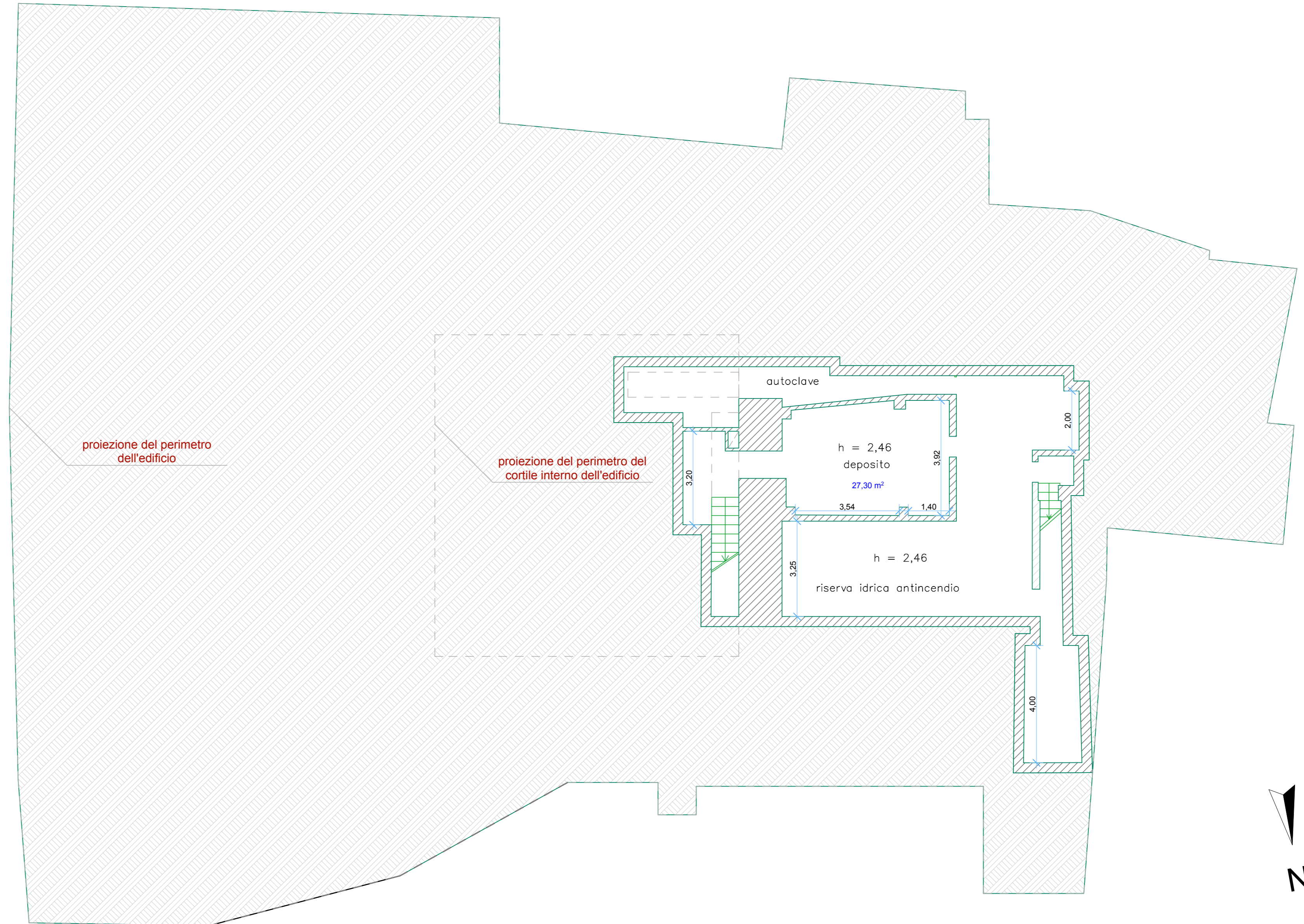

scala 1:100